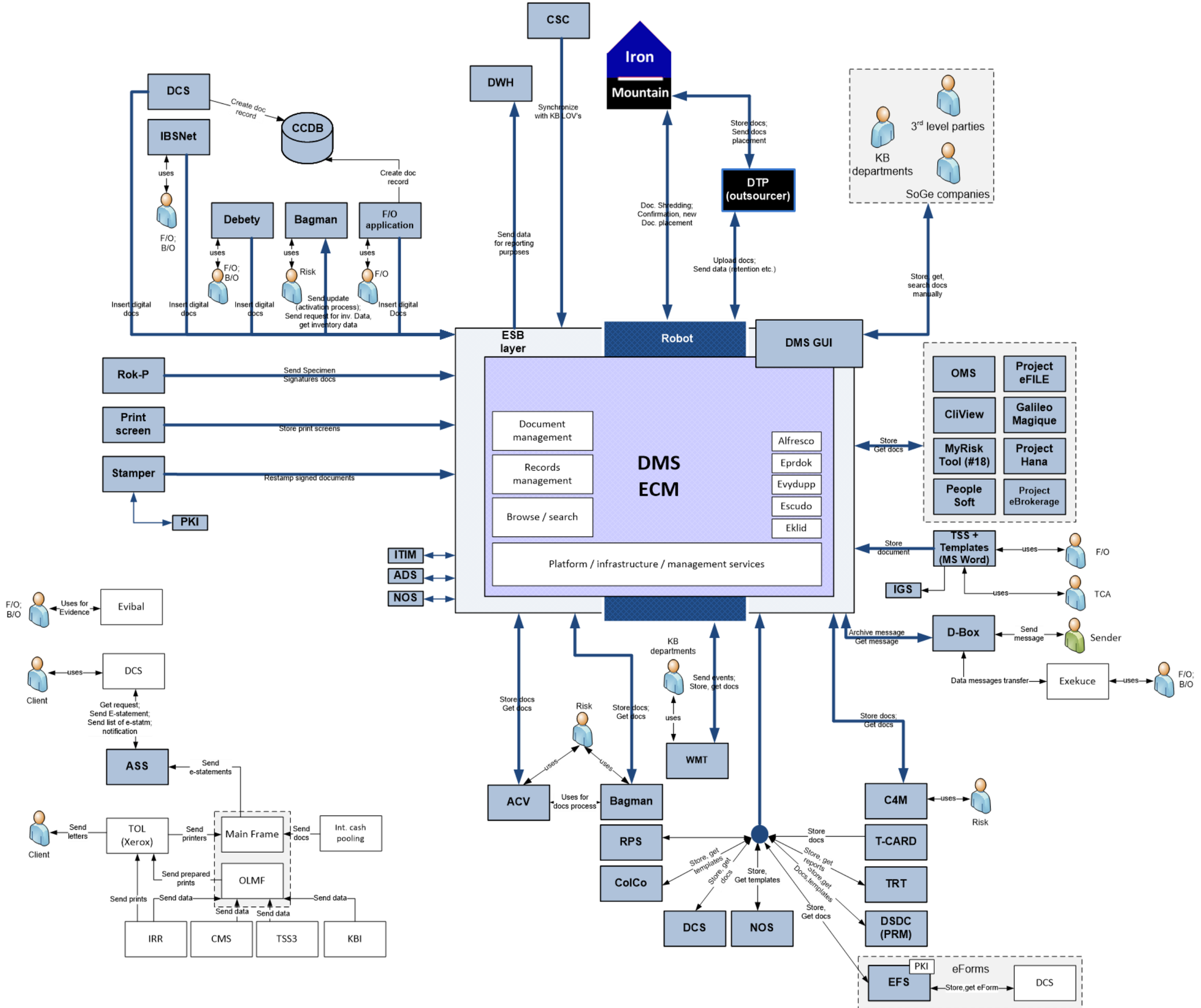
CSC
Iron Mountain
DWH
DCS
Create doc record
CCDB
IBSNet
uses
F/O; B/O
Create doc record
Debety
Bagman
F/O application
uses
F/O; B/O
Risk
F/O
Insert digital docs
Insert digital docs
Insert digital docs
Send update (activation process); Send request for inv. Data, get inventory data
Insert digital Docs
Synchronize with KB LOV's
Send data for reporting purposes
Store docs; Send docs placement
DTP (outsourcer)
Doc. Shredding; Confirmation, new Doc. placement
Upload docs; Send data (retention etc.)
3rd level parties
KB departments
SoGe companies
Store, get, search docs manually
ESB layer
Robot
DMS GUI
Rok-P
Send Specimen Signatures docs
Print screen
Store print screens
Stamper
Restamp signed documents
PKI
Document management
Records management
Browse / search
DMS ECM
Alfresco
Eprdok
Evydupp
Escudo
Eklid
Platform / infrastructure / management services
ITIM
ADS
NOS
Store Get docs
OMS
Project eFILE
CliView
Galileo Magique
MyRisk Tool (#18)
Project Hana
People Soft
Project eBrokerage
Store document
TSS + Templates (MS Word)
uses
F/O
IGS
uses
TCA
Archive message Get message
D-Box
Send message
Sender
Data messages transfer
Exekuce
uses
F/O; B/O
F/O; B/O
Uses for Evidence
Evibal
Client
uses
DCS
Get request; Send E-statement; Send list of e-statm; notification
ASS
Send e-statements
Client
Send letters
TOL (Xerox)
Send printers
Main Frame
Send docs
Int. cash pooling
Send prepared prints
OLMF
Send prints
Send data
Send data
Send data
Send data
IRR
CMS
TSS3
KBI
KB departments
Send events; Store, get docs
uses
WMT
Store docs Get docs
Risk
Store docs; Get docs
uses
uses
ACV
Uses for docs process
Bagman
RPS
ColCo
DCS
NOS
Store docs Get docs
C4M
uses
Risk
T-CARD
TRT
DSDC (PRM)
Store docs
Store, get templates
Store, get docs
Store, Get templates
Store, get reports
Store,get Docs,templates
Store, Get docs
PKI
EFS
eForms
Store,get eForm
DCS

class Logical Data Model

«Case Management» Case
- case id

«CliView» Segment
- ID Segmentu
- Název segmentu

patří do

«KB systém» Agenda

«Bagman» Zajištění
- id zajišťovacího prostředku

«CliView» Portfolio

«CCDB» Subjekt
- datum narození
- druh klienta
- druh segmentu
- druh subjektu
- ičo
- klid
- název
- rč

«CCDB» Produkt
- číslo smlouvy
- číslo účtu
- druh produktu
- id účtu
- kód produktu
- název produktu

«WMT» Business Request
- brid

«WMT» Typ požadavku WMT
- parametry WMT
- typ požadavku WMT

«DMS CodeTable Object» Filtr zobrazení složky
- kód filtru
- seznam dokumentů
- seznam složek
- typ složky

«DMS CodeTable Object» Nastavení zobrazení složky
- druh klienta
- druh produktu
- druh segmentu
- kód produktu
- pořadí zobrazení
- zobrazované druhy dokumentů
- zobrazované druhy složek
- zobrazovaný název

«DMS Business ... Složka agendy»
- neaktivní ano
- neaktivní od

«EMC Document...
- r_object_id

«DMS Business Object» Složka zajištění
- id zajišťovacího prostředku
- neaktivní ano
- neaktivní od

«EMC Documentum»
- r_object_id

«DMS Business Obje... Složka subjektu»
- case id
- číslo účtu klienta
- datum narození
- druh klienta
- druh segmentu
- druh subjektu
- ičo
- klid
- název
- neaktivní ano
- neaktivní od
- rč
- segment klienta

«EMC Documentum»
- r_object_id

«DMS Business Obje... Složka produktu»
- case id
- číslo smlouvy
- číslo účtu
- druh produktu
- id účtu
- kód produktu
- název produktu
- neaktivní ano
- neaktivní od

«EMC Documentum»
- r_object_id

«DMS Business Object» Složka požadavku
- brid
- dmsrid
- neaktivní ano
- neaktivní od

«EMC Documentum»
- r_object_id

«DMS CodeTable Object» Druh složky požadavku
- druh složky požadavku
- druhy řídících dokumentů
- druhy zakládajících dokumentů
- instrukce pro BRE
- parametry WMT
- simple složka ano
- typ požadavku WMT

«DMS CodeTa... Portfolio»

patří do

obsluhuje

«DMS User» Uživatel
- ad login
- company id
- id uživatele
- kb uid
- platný / neplatný
- pracovní pozice

je zařazen

«DMS CodeTable ... Segment»
- druh segmentu

«DMS Group» Role
- Kód role
- název role

má přiděleno

«DMS CodeTable ... Typ produktu A JP»

«DMS CodeTable... Společnost»
- company id
- název

«DMS ACL» ACL
- název ACL

«DMS Enum» Úrovně oprávnění k objektům
- úroveň oprávnění

«DMS CodeTable... Produktové skupiny»
- kód skupiny
- název skupiny

«DMS CodeTable O... Produktové kategorie dokumentu»
- kód kategorie
- název kategorie

«DMS CodeTable Object» Druh dokumentu
- automatický start SL
- druh id
- druh zpracovatele
- DTP instrukce
- DTP limity zpracování
- forma
- jméno druhu
- platnost do
- platnost od
- podpis ano / ne
- priorita zpracování
- skartační znak
- stupeň důvěrnosti dokumentu
- typ krabice
- validní
- způsob uložení

«DMS CodeTable Ob... Skartační plán dokumentu»
- druh id
- kód skartačního plánu
- skartační lhůta

«DMS Lifecycle Obj... Životní cyklus»
- id životního cyklu
- název životního cyklu

«DMS CodeTable Object» Stav životního cyklu
- id stavu
- název stavu
- výpočet startu skartační lhůty

«DMS Document» KB Dokument

«Dokument - obecně»
- aktuální dokument
- company id
- dokument id
- druh dokumentu
- externí id dokumentu
- id zdrojového systému
- název
- platný dokument
- pořízený dokument
- poznámka
- třídící číslo id
- stav dokumentu
- vlastník dokumentu
- zpřístupnění uživateli

«Záznam - obecně»
- aktuální umístění
- autorizace datum
- autorizace osoba
- CPP krabice datum
- CPP krabice osoba
- hledaný dokument
- supervize datum
- supervize osoba
- zodpovědná osoba

«Záznam - DTP»
- datum stavu zpracování
- detail stavu zpracování
- instrukce k DTP zpracování
- požadovaná akce po KB
- stav zpracování

«EMC Documentum»
- i_contents_id
- i_chronicle_id
- r_object_id

«Dokument - skartace»
- kód skartačního rejstříku
- konec skartační lhůty
- skartační lhůta
- skartační znak
- start skartační lhůty
- způsobení výmazu

«Dokument - ESB»
- message id
- transaction id

«CAM CAS»
- rbid

«DMS Audit Trail» Auditní stěžení

«EMC Documentum»
- attribute_list
- audited_obj_id
- event_name
- host_name
- time_stamp_utc
- user_name

«DMS Content Object» Obsah

«EMC Documentum»
- format
- full_content_size
- r_object_id
- storage_id

«DMS Business Obje... Historie umístění»
- datum změny
- id historie umístění
- lokalita umístění
- typ umístění

«DMS Business Object» DTP úkon
- datum provedení úkonu
- dávka id
- id úkonu
- počet úkonů

«DMS Business Object» DTP dávka
- datum přijetí
- datum vytvoření
- datum zpracování
- dávka id
- směr komunikace
- stav zpracování

«DMS Business Object» Chyba DTP zpracování

«DMS Business Object» Žádost o archivovaný dokument
- adresa půjčitele
- druh osoby akce
- důvod výpůjčky
- id krabice
- jméno osoby akce
- kontakt osoby akce
- pobočka osoby akce
- poznámka
- předpokládaná doba výpůjčky
- stav žádosti
- typ výpůjčky

«DMS Business Object» Žádost o úkon na DTP
- jméno žadatele
- pobočka žadatele
- poznámka
- požadovaný úkon
- stav žádosti

«DMS Business Object» Dopisní obálka
- adresa osoby akce
- datum stavu zpracování
- dokument id
- druh
- id dopisní obálky
- osoba akce
- stav zpracování

«DMS CodeTab... Druh přepravce»
- cena balíku
- kód přepravce
- název přepravce
- počet paré

+Kód přepravce

«DMS Business Object» Balík
- datum odeslání
- datum přijetí
- chybový stav balíku
- id balíku
- odesílatel
- příjemce
- stav zpracování

«DMS Business Obje... Podací arch»
- číslo smlouvy s ČP
- datum vytvoření
- id podacího archu

«DMS CodeTable O... Sekvence adresních štítků»
- čárový kód do
- čárový kód od
- id adresního štítku
- odesílatel
- příjemce
- vyřazené štítky

«DMS CodeTable O... Adresní lokalita»
- jméno
- kód lokality
- město
- psč
- ulice a čp

«DMS CodeTable Obje... Druh archivu»
- doba selvování krabice
- kód archivu
- název archivu

Sekvence ČK CPP krabic
- čárový kód do
- čárový kód od
- vyřazené ČK

«DMS Business Object» Krabice
- aktuální umístění
- číslo krabice
- datum akce
- datum provedené skartace
- id krabice
- konec skartační lhůty
- plánované datum převozu krabice
- plánovaný cíl převozu krabice
- skartační lhůta
- skartační souhlas anoho
- skartační znak
- start skartační lhůty
- stav dokumentu v krabici
- stav krabice

«EMC Documentum»
- r_current_state
- r_policy_id

«DMS CodeTable Ob... Druh vlastníka krabice»
- kód druhu vlastníka
- název vlastníka

«DMS CodeTable Object» Druh krabice
- skartační znak
- typ krabice
- typ krabice pro DTP
- vlastník skartace

«DMS CodeTable... Pokyny pro skartaci»
- skartační lhůta

«DMS Business Object» Skartační návrh
- datum souhlasu se skartací
- datum vygenerování SN
- důvod nesouhlasu od SOA
- důvod nesouhlasu od vlastníka
- id návrhu
- příznak souhlasu / nesouhlasu se SN
- stav návrhu
- subjekt návrhu
- subjekt souhlasu / nesouhlasu SN
- typ návrhu